

550.000

4.261.850

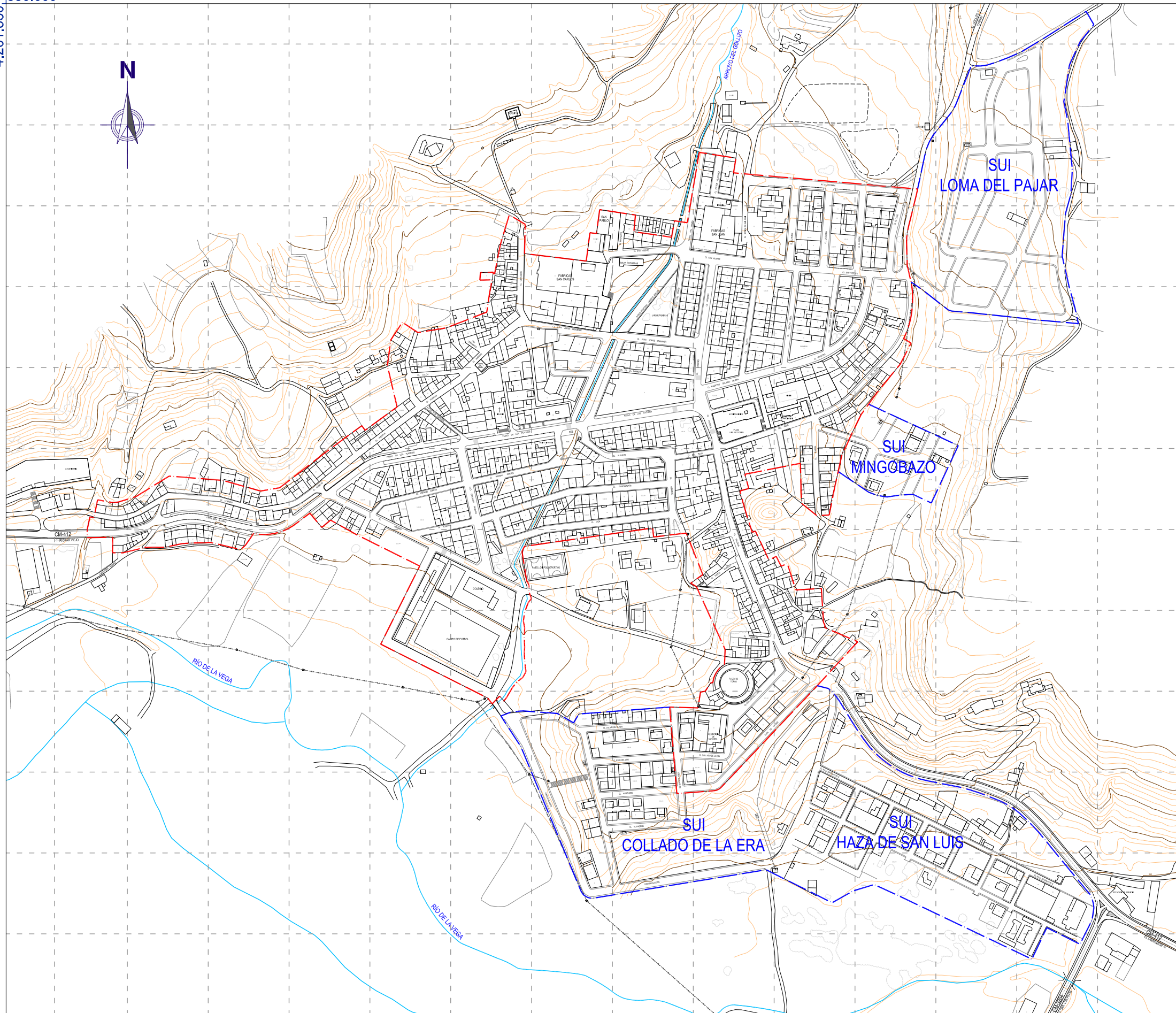

LEYENDA	
	ÁREA CONSIDERADA URBANIZADA CONFORME A RP LOTAU
	ÁREA DE SUELO URBANIZADO IRREGULARMENTE (SUI)

En ausencia de instrumento de planeamiento municipal aprobado definitivamente, el suelo municipal está regulado por aplicación de la Disposición Transitoria 8ª del TRLOTAU y la Disposición Transitoria 1ª del RSR.

551.400

4.260.600

**PLAN DE ORDENACIÓN MUNICIPAL DE RIÓPAR (ALBACETE)**

PROMOTOR:  
 **AYUNTAMIENTO DE RIÓPAR**

CONSULTOR:  
 **FERNÁNDEZ-PACHECO INGENIEROS, S.L.**  
 Plaza del Alcazón, 94Bis. 1º  
 02001 Albacete  
 Email: fp@ingenieros.com  
 Telf: 967 193 738  
 Fax: 967 193 739  
 www.fpzingenieros.com

EXPEDIENTE:  
 FP02450.002.14.RIO.  
 POM.v2.m6

LOS AUTORES:  
 **ÁNGEL AULLÓ MARTÍNEZ**  
 Arquitecto  
 Colegiado nº 10.114 COACJA  
 **ANTONIO R. FERNÁNDEZ-PACHECO SÁNCHEZ**  
 Ingeniero de Carreteras, Obras y Puertos  
 Colegiado nº 30.029

FASE ADMINISTRATIVA:  
 Art. 136 RP LOTAU

SISTEMA GEODÉSICO:  
 ETRS 89

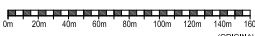
ESCALA:  
 1 / 5.000  

FECHA:  
 Febrero 2015  
 (Revisado enero 2020)

DESIGNACIÓN:  
 PLANEAMIENTO VIGENTE  
 CLASIFICACIÓN Y CALIFICACIÓN DEL SUELO

Nº 1.15  
 HOJA: 01 DE 01

DILIGENCIA: El Plan de Ordenación Municipal de Riopar fue sometido a Información Pública, con anuncios en el diario La Tribuna de Albacete de fecha 13/02/2019 y en el Diario Oficial de Castilla - La Mancha número 32, de fecha 14/02/2019 y, tras las rectificaciones pertinentes, fue aprobado inicialmente por el Pleno del Ayuntamiento de Riopar (Albacete), en sesión celebrada el 13/05/2019 e incluye las correcciones técnicas requeridas en virtud del acuerdo de aprobación definitiva de la CPOyU de fecha 10/02/2020. Fdo. El Secretario.