

NÚCLEOS URBANOS (MALLA URBANA COMPLEJA)

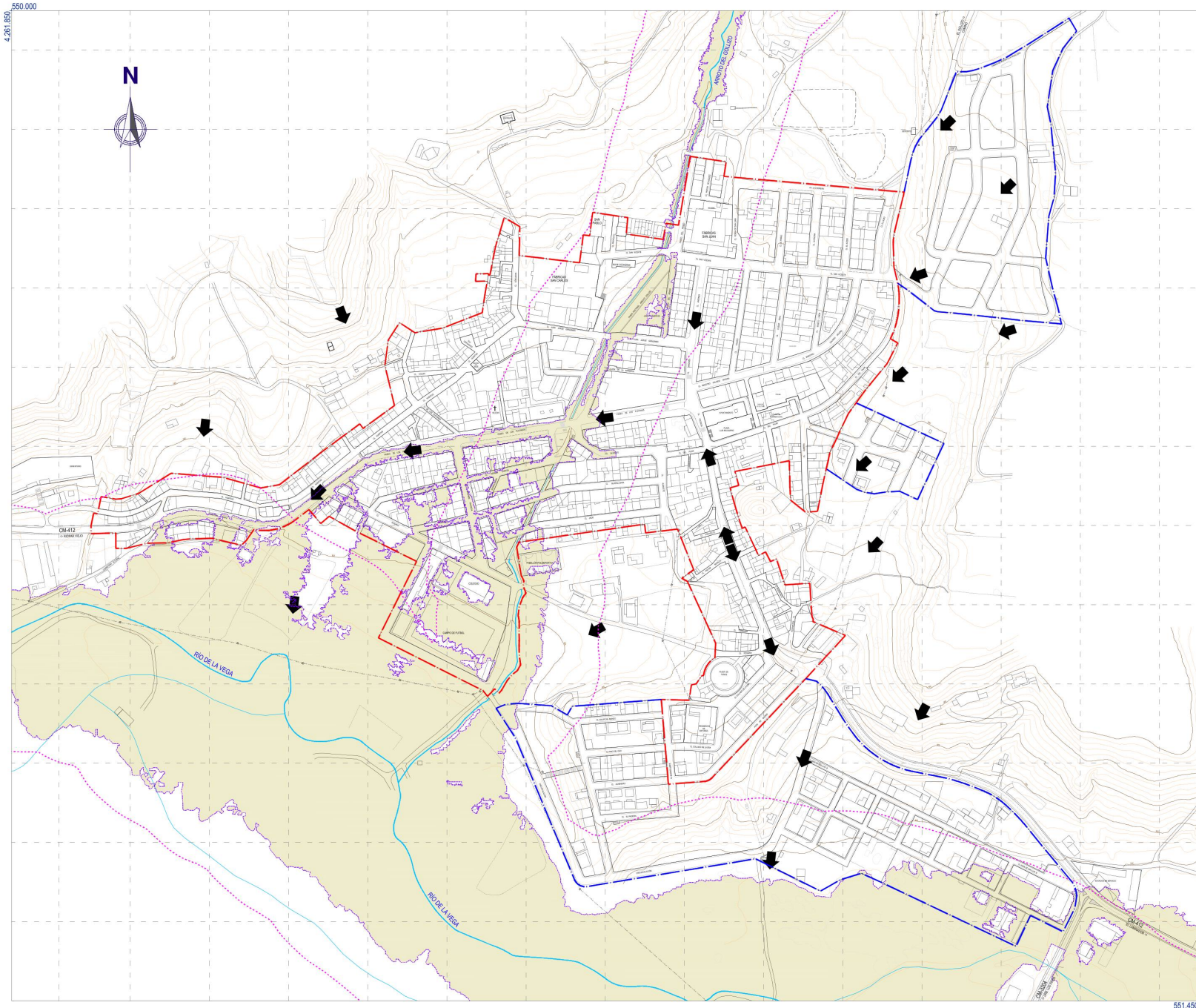

LEYENDA		
	ÁREA CONSIDERADA URBANIZADA CONFORME A RP LOTAU	
	ÁREA DE SUELO URBANIZADO IRREGULARMENTE (SUI)	
RED DE DRENAJE		
	CAUCE PÚBLICO	
	SENTIDO DEL DRENAJE SUPERFICIAL	
SIMBOLOGÍA		
PROTECCIONES	LÍNEA DE POLICÍA	ZONA INUNDABLE
DISTANCIA DESDE	MCO	
RÍO	100 m	Avenida T retorno = 500 años

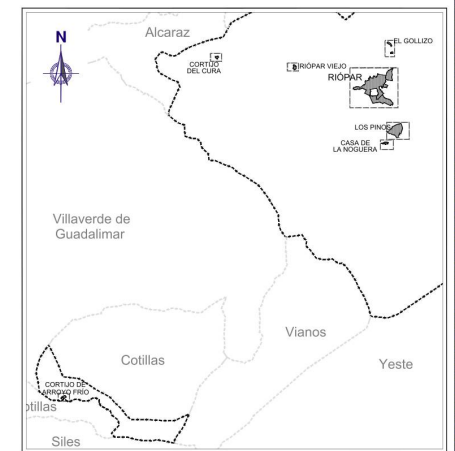

NOTA: A pesar de no formar parte del suelo considerado urbanizado conforme al artº 21.3 TRLSRU/2015, se incluye el análisis de la red de drenaje de los terrenos urbanizados irregularmente en la periferia de Riopar, con el objeto de reflejar el alcance de las obras de urbanización ya ejecutadas de manera irregular.

BILBAO, 15 de febrero de 2015. Firmado por el Sr. Ángel Ajello Martínez, Ingeniero de Caminos, Canales y Puertos Colegiado nº 28.028, en su calidad de Autor. El presente documento es una copia impresa de un archivo digital firmado con el certificado de Ángel Ajello Martínez, Ingeniero de Caminos, Canales y Puertos Colegiado nº 28.028, en su calidad de Autor. El presente documento es una copia impresa de un archivo digital firmado con el certificado de Ángel Ajello Martínez, Ingeniero de Caminos, Canales y Puertos Colegiado nº 28.028, en su calidad de Autor.

RIÓPAR VIEJO

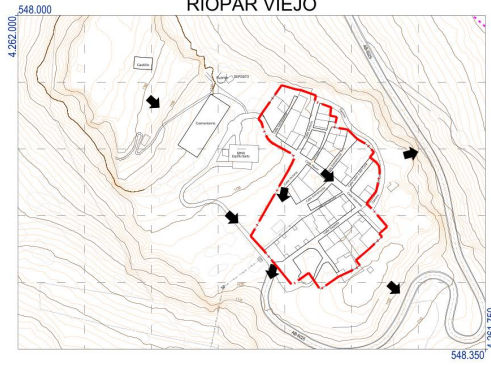

CASA DE LA NOGUERA

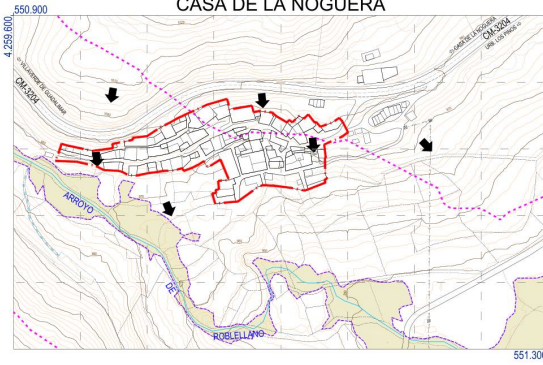

EL GOLLIZO

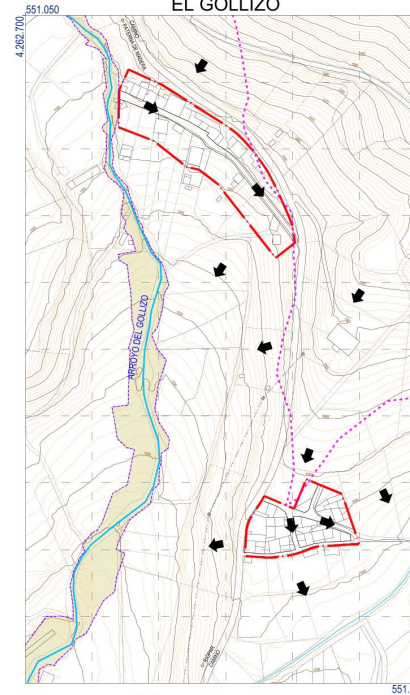

LEYENDA	
	ÁREA CONSIDERADA URBANIZADA CONFORME A RP LOTAU
	ÁREA DE SUELO URBANIZADO IRREGULARMENTE (SUI)
RED DE DRENAJE	
	CAUCE PÚBLICO
	SENTIDO DEL DRENAJE SUPERFICIAL
	LINEA DE POLICÍA
	ZONA INUNDABLE
SIMBOLOGÍA	
PROTECCIONES	MCO
DISTANCIA DESDE	RÍO 100 m Avenida T retorno = 500 años

URBANIZACIONES AISLADAS IRREGULARES

URBANIZACIÓN LOS PINOS

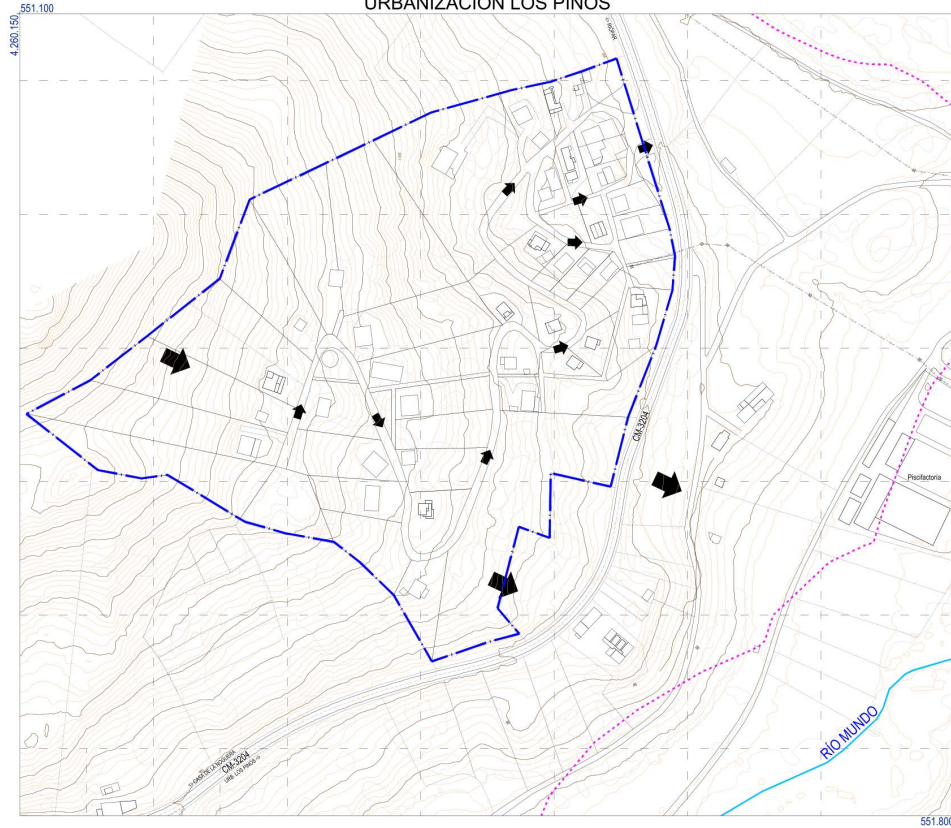

CORTIJO DEL CURA

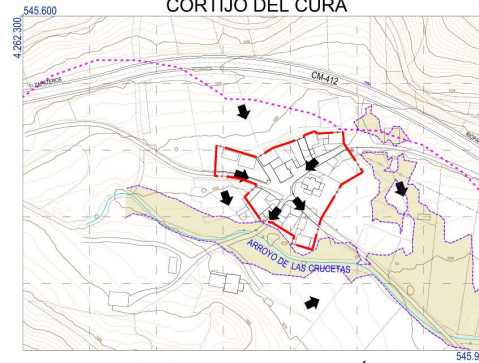

CORTIJO DE ARROYO FRÍO

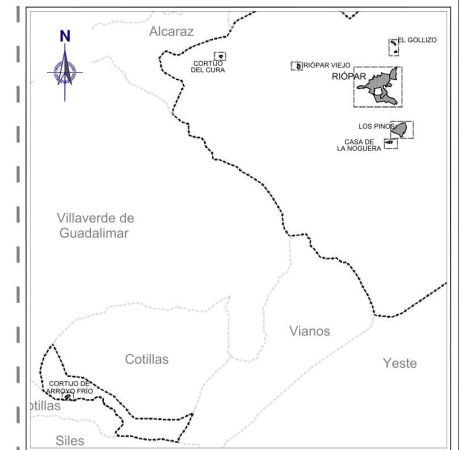

NOTA: A pesar de no formar parte del suelo considerado urbanizado conforme al artº 21.3 TRLSRU/2015, se incluye el análisis de la red de drenaje de la urbanización "Los Pinos" con el objeto de reflejar el alcance de las obras de urbanización ya ejecutadas de manera irregular.